

ขยาย GB3

มาตราส่วน 1:20



ขยาย GB1

มาตราส่วน 1:20

เหล็กนอน 2ชั้น RB Ø 9ม.ม. @0.20 ม.

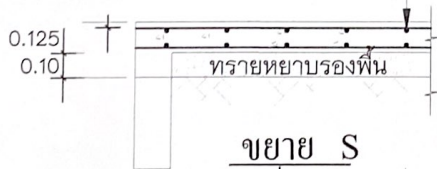

ขยาย S

มาตราส่วน 1:20

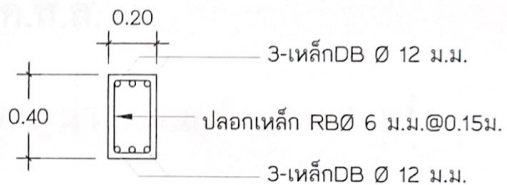

ขยาย GB2

มาตราส่วน 1:20

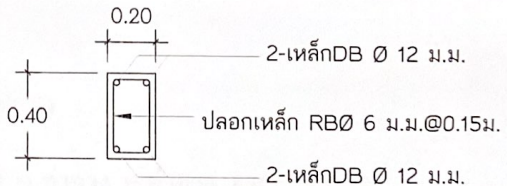

ขยาย GB4

มาตราส่วน 1:20



องค์การบริหารส่วนตำบลท่าฉาง

PROJECT :
ก่อสร้างฝายประตูน้ำคสส.

LOCATION :
หมู่ที่ 2 บ้านท่าเคย ตำบลท่าฉาง
อำเภอท่าฉาง จังหวัดสุราษฎร์ธานี

วิศวกรโยธา :

(Signature)
(นายวิญญูวัฒน์ คงหาญ)
ชย.10228

ตรวจ :

(Signature)
(วาทีระศรี รังษิณี)
ผู้อำนวยการกองช่าง

เห็นชอบ :

(Signature)
(นายวิฑูรย์ ช่างเหล็ก)
ปลัดองค์การบริหารส่วนตำบลท่าฉาง

อนุมัติ :

(Signature)
(นายสุวิทย์ แก้วบัวทอง)
นายกองค์การบริหารส่วนตำบลท่าฉาง

DRAWING TITLE :

แผ่นที่ส่งแปล

REVISION

DATE : 01/07/2017

SCALE : -

DRAWING NO :

DRAWING TOTAL : 09 - 09