



องค์การบริหารส่วนตำบลท่ากลาง

PROJECT :

ก่อสร้างฝายประตุน้ำคสล.

LOCATION :

หมู่ที่ 2 บ้านท่าเคย ตำบลท่ากลาง
อำเภอท่ากลาง จังหวัดสุราษฎร์ธานี

วิศวกรโยธา :

(นายปัญญาพนัน คงเศรษฐ์)
สย.10228

ตรวจ :

(ว่าที่ร้อยตรีชัย สันนิเมธ)
ผู้อำนวยการช่าง

เห็นชอบ :

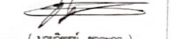
(นายวิชัย ขาสกุล)
ปลัดองค์การบริหารส่วนตำบลท่ากลาง

อนุมัติ :

(นายสุใจ แก้วบัวทอง)
นายกองค์การบริหารส่วนตำบลท่ากลาง

DRAWING TITLE :

แผนผังเชิงเข

REVISION

DATE : 01/07/2017

SCALE : -

DRAWING NO :

DRAWING TOTAL : 04 - 09

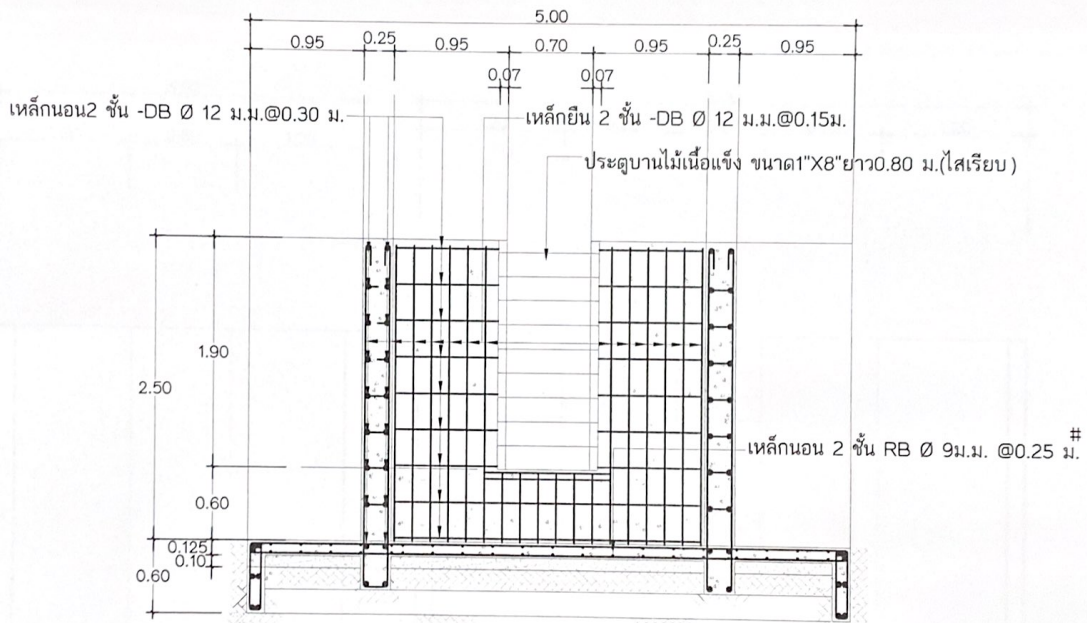

รูปตัด A มาตรฐาน: 75