

□ 50x50x3.2mm.

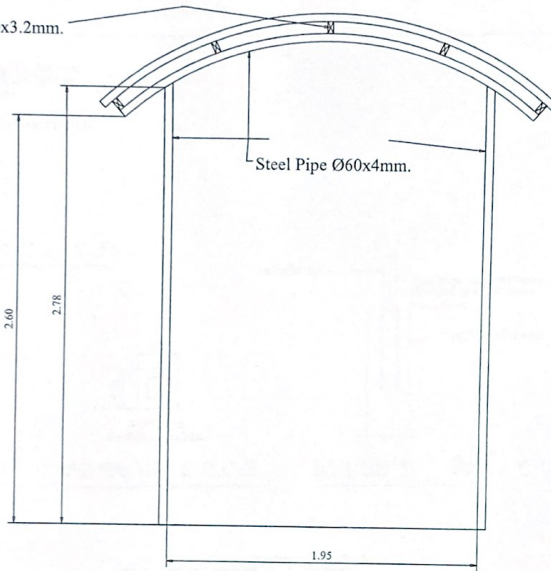

Steel Pipe Ø60x4mm.

1.95

แบบขยาย T.3

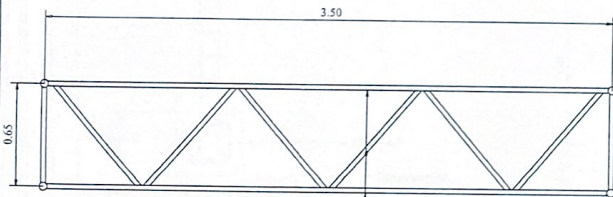

Steel Pipe 1 1/2" x 3.2mm.

แบบขยาย T.2



PROJECT.

โครงการก่อสร้างระบบน้ำ  
ศูนย์พัฒนาปลื้มใจบ้านท่าเสา

LOCATION.

อ.ท่าเสา จ.สุพรรณบุรี

เขียนแบบ ๘.

นาย ไชยพร เกตุบุตร

วิศวกรโยธา

นาย ไชยพร เกตุบุตร  
ธ.10228

ตรวจ:

  
(นาย) ร.อ.สุชาติ ธีระวัฒน์  
ผู้อำนวยการกองช่าง

เห็นชอบ:

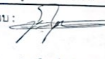
  
(นาย) สุทธิพร รามบุตร  
ปลัด อบต.ท่าเสา

อนุมัติ:

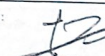
  
(นาย) สุจิตต์ แก้วบัวทอง  
นายก อบต.ท่าเสา

แผ่นที่	
จำนวนแผ่น	